

學術/醫療/政府/產業的必備工具

# 台灣閱卷王

## 全方位閱卷系統

威貿數位服務有限公司

T:(03)658-2753 F:(03)658-1753

E:service@alldala.com

W: www.alldala.com

用辨識提昇工作效率

應用範圍

- \*問卷-掃描/辨識/統計/存檔
- \*表單-掃描/辨識/統計/存檔
- \*試卷-掃描/辨識/統計/存檔
- \*選票-掃描/辨識/統計/存檔

# 😊 用精準的符號辨識處理文件 😊

辨識符號包含：

① ② ③ ... ⑨ ⑩ ⑪ ... ⑳ ㉑ ...

Ⓐ Ⓑ Ⓒ Ⓓ ... ⓧ Ⓨ Ⓩ

□ ○ ◇ △ ▽

1 2 3 4 ... 9 A B C ... Z

※ 以上都是電腦中的字型

# 😊 用 Word 直接編輯排版 😊

親愛的同學您好！

首先恭喜您進入新的學習里程，為保護您的健康，請填寫下面問卷，以作為我們推動青少年菸害防制工作之參考。問卷上不需填寫您的姓名，填答結果只供評估及分析使用，且您所填的資料也絕對會保密，請依照實際情形及自己的感受和想法作答，您的回答並不會對您個人或別人有任何影響、也不會被處罰、更無關學業成績，請先看清楚再回答喔！完成問卷後請將健康小叮嚀沿線撕下，可提供家人或朋友參考喔！由衷謝謝您的協助，祝您有愉快的一天！

：局  
至北中政研局 關心您

※說明：請選出您認為合適的答案（除了第 9、15 題可複選外，其他均為單選題），並於①②...圈內用鉛筆或原子筆塗黑●，謝謝您！

1. 您的性別是：① 男 ② 女
2. 您現在是：① 國中新生 ② 高中職新生
3. 您實足年齡是：① 12 歲以前 ② 12~13 歲 ③ 14~15 歲 ④ 16~17 歲 ⑤ 18 歲或 18 歲以後
4. 請問您是否從以前到現在曾經嘗試吸菸，即使只吸一、兩口？ ① 是 ② 否
5. 您第一次吸菸最早是在(實足年齡)的時候？

## 單選題:

1. 整體來說，您如何評價您的生活品質(單選題)?

- ① 極不好    ② 不好    ③ 中等程度好    ④ 好    ⑤ 極好

## 複選題:

7. 轉移部位 (可複選):

- ① 骨頭                      ④ 肝臟                      ⑦ 淋巴結  
② 頭顱                      ⑤ 子宮頸                      ⑩ 其他\_\_\_\_  
③ 腎上腺                      ⑥ 不明

## 是非題:

- |                                | 是 | 否 |
|--------------------------------|---|---|
| 1. 您曾吸過菸嗎? -----               | ① | ① |
| 2. 到目前為止，您是否曾吸菸超過 100 支? ----- | ① | ① |
| 3. 您是否曾經每天吸菸? -----            | ① | ① |

## 量 表:

- | (滿意度)                     | 極不滿意 | 不滿意 | 中等程度滿意 | 滿意 | 極滿意 |
|---------------------------|------|-----|--------|----|-----|
| 1. 您滿意自己的睡眠狀況嗎? - - - - - | ①    | ②   | ③      | ④  | ⑤   |
| 2. 您對自己從事日常活動的能力滿意嗎? - -  | ①    | ②   | ③      | ④  | ⑤   |
| 3. 您滿意自己的工作能力嗎? - - - - - | ①    | ②   | ③      | ④  | ⑤   |

## 號 碼:

病歷號碼:

\_\_\_ ① ② ③ ④ ⑤ ⑥ ⑦ ⑧ ⑨  
\_\_\_ ① ② ③ ④ ⑤ ⑥ ⑦ ⑧ ⑨  
\_\_\_ ① ② ③ ④ ⑤ ⑥ ⑦ ⑧ ⑨

身高(cm):

百位 ① ② ③ ④ ⑤ ⑥ ⑦ ⑧ ⑨  
十位 ① ② ③ ④ ⑤ ⑥ ⑦ ⑧ ⑨  
個位 ① ② ③ ④ ⑤ ⑥ ⑦ ⑧ ⑨

## 時間碼:

1. 確定診斷時間：西元 20\_\_\_\_年\_\_\_\_月\_\_\_\_日

年(十) ① ② ③ ④ ⑤ ⑥ ⑦ ⑧ ⑨  
(個) ① ② ③ ④ ⑤ ⑥ ⑦ ⑧ ⑨  
月 ① ② ③ ④ ⑤ ⑥ ⑦ ⑧ ⑨ ⑩ ⑪ ⑫  
日(十) ① ② ③ ④ ⑤ ⑥ ⑦ ⑧ ⑨  
(個) ① ② ③ ④ ⑤ ⑥ ⑦ ⑧ ⑨

## 條 碼:

A99-0123456789

# 應用範例:

## 1. 問卷調查

### 1-1 原稿:

**院臺北分院**  
HOSPITAL Taipei BRANCH  
中醫內科急診中心病患滿意度問卷調查

親愛的大德：  
阿彌陀佛！很高興我們有機會為您服務，本院為瞭解您在檢查安排及過程中的感受及意見，作為我們改進的動力，以提高服務品質，期盼將您寶貴的意見提供給我們。  
請就您於本院之就醫經驗填寫，您回答的內容皆會保密，以保障您的權益，感恩您的合作！敬祝您身體健康！  
台北慈濟醫院 敬上

◎對於下列各項服務項目，請您就檢查期間所感受的滿意程度○畫黑●：

★填表時間：\_\_\_\_年\_\_月\_\_日 上/下/晚\_\_\_\_時\_\_\_\_分

門診地點：◎ 2樓門診候診區 ◎ 2樓針灸治療室

治療項目：  
◎ 中醫內科針灸科診治 ◎ 中醫內科診治 ◎ 中醫針灸診治 ◎ 中醫拔罐療法  
◎ 其他：\_\_\_\_\_

**第一部分：填表人背景資料**

1. 填表人性別：◎ 男性 ◎ 女性

2. 填表人年齡：◎ 20歲以下 ◎ 21-30歲 ◎ 31-40歲 ◎ 41-50歲 ◎ 51-60歲 ◎ 60歲以上

3. 填表人與病患關係：◎ 本人 ◎ 夫妻 ◎ 子女 ◎ 家長 ◎ 兄弟姊妹 ◎ 朋友

4. 就醫身分：◎ 一般 ◎ 員工或眷屬 ◎ 急診委員

**第二部分：服務流程**

1. 您對此次到院中醫科診治等候的時間，感到..... ○ ○ ○ ○ ○  
2. 整體而言，您對中醫科的服務效率，感到..... ○ ○ ○ ○ ○

**第三部分：專業素質**

1. 您對中醫科服務人員說明(解釋)診治過程之事項，感到..... ○ ○ ○ ○ ○  
2. 您對醫師說明(解釋)病患身體現況及診治事項，感到..... ○ ○ ○ ○ ○  
3. 整體而言，您對本單位專業素質，感到..... ○ ○ ○ ○ ○

『視察您背面還有題目，感恩』

### 1-2 回收/掃描/辨識

### 1-3 統計報告

答案	值	頻率	百分比	累計百分比	有效的百分比	累計值百分比	圖形
極不好	1.00	0	0.00	0.00	0.00	0.00	
不好	2.00	4	57.14	57.14	57.14	57.14	
中等程度好	3.00	0	0.00	57.14	0.00	57.14	
好	4.00	0	0.00	57.14	0.00	57.14	
極好	5.00	3	42.86	100.00	42.86	100.00	
總有效		7	100.00		100.00		

中值: 3.29

答案	值	頻率	百分比	累計百分比	有效的百分比	累計值百分比	圖形
骨頭	1.00	0	0.00	-	0.00	-	
頭顱	2.00	3	42.86	-	42.86	-	
腎上腺	3.00	0	0.00	-	0.00	-	
肝臟	4.00	3	42.86	-	42.86	-	

中值: -

# 2.表單辨識

## 2-1 原稿:

**市政府消防局救護紀錄表 一般表**

第一聯(由急救中心或救護科填寫)

派遣原因 ( ) 支援派遣 ( ) 出動單位 分隊 發生地區 區 表單編號

患者住址 同發生地點 縣 鄉鎮 里 路 街 巷 弄 號 樓之 派遣分組

患者姓名 年齡 性別 受傷原因 受傷單位

出動通知時間 到達現場時間 離開現場時間 送醫醫院時間 離開醫院時間 返隊待命時間

傷病主訴

第二聯(紅色) 出動單 供自存

過去病史

呼吸器

生命徵象

醫療機構

救護人員簽名

救護人員已充分向患者、家屬或關係人解釋此項救護計畫。若患者、家屬或關係人仍拒絕送醫醫院，應單獨自行簽名。

時間: 時 分

第三聯(藍色) 醫院送檢

傷病主訴

傷病主訴

傷病主訴

## 2-2 回收/掃描/辨識

Remark Office OMR Data Center - 一般救護紀錄表(100年)New-001

檔案 編輯 觀看 工具箱 協助

開啟資料 顯示 顯示精靈 顯示掃描 顯示評分 顯示分組 顯示調查 調查精靈

編號	支援派遣	派遣原因	出動單位	發生地區	出動班次	年齡	性別	派遣分組	年	月	日	未送醫原因	受案單位	出動通知時間	到達現場時間	離開醫院時間
1	0	交通	14	28	2	19-39	女	ALS	100	4	27	BLANK	指揮中心	0835	0912	1027
2	0	刺傷	14	24	3	1-14	女	ALS	100	2	14	BLANK	指揮中心	1521	1531	1548
3	0	交通	33	22	1	19-39	男	ALS	100	6	31	BLANK	指揮中心	1727	1733	1745

一般救護紀錄表(100年)New-001

患者住址 同發生地點 縣 鄉鎮 里 路 街 巷 弄 號 樓之 派遣分組

患者姓名 年齡 性別 受傷原因 受傷單位

出動通知時間 到達現場時間 離開現場時間 送醫醫院時間 離開醫院時間 返隊待命時間

傷病主訴

第二聯(紅色) 出動單 供自存

過去病史

呼吸器

生命徵象

醫療機構

救護人員簽名

救護人員已充分向患者、家屬或關係人解釋此項救護計畫。若患者、家屬或關係人仍拒絕送醫醫院，應單獨自行簽名。

時間: 時 分

第三聯(藍色) 醫院送檢

傷病主訴

傷病主訴

傷病主訴

### 3. 考試閱卷

#### 3-1 原稿:

師協會  
驗答案卡

考生姓名: 王定邦 准考證號碼: NR111210003

考試科目:  T11W01  T11W02

注意事項:  
1. 作答前請將基本資料是否填妥  
2. 請依照正榜考卷中的題目作答到答案卡中, 作答時請用 2B 鉛筆將答案填滿以利電腦自動辨識, 如是複選題時務必填滿所有可能正確之選項

1	⊙ ⊙ ⊙ ⊙	11	⊙ ⊙ ⊙ ⊙	21	⊙ ⊙ ⊙ ⊙
2	⊙ ⊙ ⊙ ⊙	12	⊙ ⊙ ⊙ ⊙	22	⊙ ⊙ ⊙ ⊙
3	⊙ ⊙ ⊙ ⊙	13	⊙ ⊙ ⊙ ⊙	23	⊙ ⊙ ⊙ ⊙
4	⊙ ⊙ ⊙ ⊙	14	⊙ ⊙ ⊙ ⊙	24	⊙ ⊙ ⊙ ⊙
5	⊙ ⊙ ⊙ ⊙	15	⊙ ⊙ ⊙ ⊙	25	⊙ ⊙ ⊙ ⊙
6	⊙ ⊙ ⊙ ⊙	16	⊙ ⊙ ⊙ ⊙	26	⊙ ⊙ ⊙ ⊙
7	⊙ ⊙ ⊙ ⊙	17	⊙ ⊙ ⊙ ⊙	27	⊙ ⊙ ⊙ ⊙
8	⊙ ⊙ ⊙ ⊙	18	⊙ ⊙ ⊙ ⊙	28	⊙ ⊙ ⊙ ⊙
9	⊙ ⊙ ⊙ ⊙	19	⊙ ⊙ ⊙ ⊙	29	⊙ ⊙ ⊙ ⊙
10	⊙ ⊙ ⊙ ⊙	20	⊙ ⊙ ⊙ ⊙	30	⊙ ⊙ ⊙ ⊙
31	⊙ ⊙ ⊙ ⊙	41	⊙ ⊙ ⊙ ⊙		
32	⊙ ⊙ ⊙ ⊙	42	⊙ ⊙ ⊙ ⊙		
33	⊙ ⊙ ⊙ ⊙	43	⊙ ⊙ ⊙ ⊙		
34	⊙ ⊙ ⊙ ⊙	44	⊙ ⊙ ⊙ ⊙		
35	⊙ ⊙ ⊙ ⊙	45	⊙ ⊙ ⊙ ⊙		
36	⊙ ⊙ ⊙ ⊙	46	⊙ ⊙ ⊙ ⊙		
37	⊙ ⊙ ⊙ ⊙	47	⊙ ⊙ ⊙ ⊙		
38	⊙ ⊙ ⊙ ⊙	48	⊙ ⊙ ⊙ ⊙		
39	⊙ ⊙ ⊙ ⊙	49	⊙ ⊙ ⊙ ⊙		
40	⊙ ⊙ ⊙ ⊙	50	⊙ ⊙ ⊙ ⊙		

#### 3-2 回收/掃描/辨識

Remark Office OMR Data Center - 稅務法規\_omr [Data-稅務法規\_omr]

考卷號碼	姓名	科目	類別	Q1	Q2	Q3	Q4	Q5	Q6	Q7
1	NR110611025	王定邦	T	T11S02	C	C	A	A	A	B
2	NR110611025	張煥輝	T	T11S01	D	D	B	B	C	B
3	NR11061101	鄧智偉	T	T11S02	A	B	A	A	A	B
4	NR11061101	鄧智偉	T	T11S01	D	D	B	C	A	B
5	NR11061105	林小靈	T	T11S02	A	B	A	A	A	B
6	NR11061101	李伊璇	T	T11S01	D	D	C	C	A	C
7	NR11061101	蕭伊璇	T	T11S02	A	B	C	A	A	B
8	NR11061102	鍾仕杰	T	T11S02	B	D	A	C	A	B
9	NR11061102	鍾仕杰	T	T11S02	A	B	C	A	A	B

考試科目: 稅務法規  
試卷類別:  T11S01  T11S02

1. 作答前請將基本資料是否填妥  
2. 請依照正榜考卷中的題目作答到答案卡中, 作答時請用 2B 鉛筆將答案填滿以利電腦自動辨識, 如是複選題時務必填滿所有可能正確之選項

1	⊙ ⊙ ⊙ ⊙	11	⊙ ⊙ ⊙ ⊙	21	⊙ ⊙ ⊙ ⊙
2	⊙ ⊙ ⊙ ⊙	12	⊙ ⊙ ⊙ ⊙	22	⊙ ⊙ ⊙ ⊙
3	⊙ ⊙ ⊙ ⊙	13	⊙ ⊙ ⊙ ⊙	23	⊙ ⊙ ⊙ ⊙
4	⊙ ⊙ ⊙ ⊙	14	⊙ ⊙ ⊙ ⊙	24	⊙ ⊙ ⊙ ⊙
5	⊙ ⊙ ⊙ ⊙	15	⊙ ⊙ ⊙ ⊙	25	⊙ ⊙ ⊙ ⊙
6	⊙ ⊙ ⊙ ⊙	16	⊙ ⊙ ⊙ ⊙	26	⊙ ⊙ ⊙ ⊙
7	⊙ ⊙ ⊙ ⊙	17	⊙ ⊙ ⊙ ⊙	27	⊙ ⊙ ⊙ ⊙
8	⊙ ⊙ ⊙ ⊙	18	⊙ ⊙ ⊙ ⊙	28	⊙ ⊙ ⊙ ⊙
9	⊙ ⊙ ⊙ ⊙	19	⊙ ⊙ ⊙ ⊙	29	⊙ ⊙ ⊙ ⊙
10	⊙ ⊙ ⊙ ⊙	20	⊙ ⊙ ⊙ ⊙	30	⊙ ⊙ ⊙ ⊙
31	⊙ ⊙ ⊙ ⊙	41	⊙ ⊙ ⊙ ⊙		
32	⊙ ⊙ ⊙ ⊙	42	⊙ ⊙ ⊙ ⊙		

### 統計報告

Microsoft Excel - 成績資料

	A	B	C	AQ	AR	AS	AT	AU	AV	AW	AX	AY	AZ	BA	BB	BC	BD
1	准考證號碼	姓名	科目	Q39	Q40	Q41	Q42	Q43	Q44	Q45	Q46	Q47	Q48	Q49	Q50	Total Score	
2	NR	王定邦	稅務法規	B	A	D	BLANK	BLANK	BLANK	BLANK	BLANK	BLANK	BLANK	BLANK	BLANK	34	
3	NR	俞珠	稅務法規	D	B	B	D	D	A	D	B	C	C	A	A	52	
4	NR	岑得	稅務法規	B	A	D	D	D	B	B	B	D	B	A	A	62	
5	NR	鍾煥	稅務法規	B	B	C	C	D	A	C	D	B	C	A	C	68	
6	NR	小鳳	稅務法規	B	A	D	D	D	B	A	A	B	B	C	A	80	
7	NR	圭陵	稅務法規	C	B	C	D	D	A	D	D	B	C	A	A	52	
8	NR	尹婕	稅務法規	B	A	D	D	D	C	A	A	D	B	A	A	52	
9	NR	士杰	稅務法規	D	A	D	D	D	B	C	C	B	B	C	A	72	
10	NR	鍾函	稅務法規	C	A	D	D	D	B	B	B	B	B	C	A	90	
11	NR	岑雯	稅務法規	B	D	B	B	B	D	C	D	B	C	A	A	50	
12	NR	阮貞	稅務法規	BLANK	BLANK	BLANK	BLANK	BLANK	BLANK	BLANK	BLANK	BLANK	BLANK	BLANK	BLANK	0	
13	NR	月珠	稅務法規	BLANK	BLANK	BLANK	BLANK	BLANK	BLANK	BLANK	BLANK	BLANK	BLANK	BLANK	BLANK	0	
14	NR	電華	稅務法規	BLANK	BLANK	BLANK	BLANK	BLANK	BLANK	BLANK	BLANK	BLANK	BLANK	BLANK	BLANK	0	
15	MR	田源	稅務法規	B	B	B	D	D	C	D	D	B	C	A	C	58	
16	MR	鍾怡	稅務法規	D	B	D	D	D	D	A	D	B	C	A	A	90	
17	MR	劉仲	稅務法規	B	A	D	D	D	B	C	C	C	B	C	A	78	
18	MR	區文	稅務法規	D	B	C	D	D	D	C	D	B	C	A	C	92	
19	MR	羊光	稅務法規	C	A	D	D	D	B	C	C	B	B	A	A	76	
20	MR	區蕙	稅務法規	C	C	C	D	D	D	D	D	B	A	B	C	62	
21	MR	文惠	稅務法規	D	B	D	D	D	D	C	D	B	C	A	C	100	
22	MR	余豫	稅務法規	C	A	D	D	D	B	C	C	C	B	A	A	60	
23	MR	奇駿	稅務法規	B	D	D	D	D	B	B	C	D	B	C	A	68	
24	MR	鄧煥	稅務法規	D	B	C	B	D	D	C	D	B	C	A	A	66	
25	MR	華仕	稅務法規	BLANK	BLANK	BLANK	BLANK	BLANK	BLANK	BLANK	BLANK	BLANK	BLANK	BLANK	BLANK	0	
26	MR	屯慧	稅務法規	BLANK	BLANK	BLANK	BLANK	BLANK	BLANK	BLANK	BLANK	BLANK	BLANK	BLANK	BLANK	0	
27	SRJ	金蘭	稅務法規	B	C	A	D	D	D	C	D	B	A	A	C	54	
28	SRJ	翁財	稅務法規	A	A	D	D	D	B	D	C	D	D	A	A	64	
29	SRJ	區良	稅務法規	D	B	D	D	D	D	C	D	B	C	A	C	80	

## 4.選舉計票

### 4-1 原稿:

新 局區清潔隊考核委員會票選委員選舉 選票

※ 請在候選人上方○內塗黑●圈選。  
※ 可選2名,3名以上屬無效票。

第二選區

選區標	○	○	○	○	○	○	○	○	○
號次	1	2	3	4	5	6	7	8	9
區隊名	樹林	鶯歌	三峽	淡水	瑞芳	林口	八里	直屬隊	淡水
候選人照片									
候選人姓名	黃	甘	陳	四	士	田	法	黃	甘

### 4-2 回收/掃描/辨識

環境保護局區清潔隊考核委員會票選委員選舉 選票

101001

※ 請在候選人上方○內塗黑●圈選。  
※ 可選2名,3名以上屬無效票。

第一選區

選區標	●	○	○	○	○	○	○	○	○	○	○	
號次	1	2	3	4	5	6	7	8	9	10	11	12
區隊名	板橋	三重	永和	中和	新莊	土城	蘆洲	汐止	環保派出所	新莊	新莊	新店
候選人照片												

### 4-3 統計報告

報告王快速統計-彙集評分

詳細項目分析報告

候選人

答案	值	頻率	百分比	累計百分比	有效的百分比	累計值百分比	圖形
1	1.00	2	50.00	-	66.67	-	
2	2.00	0	0.00	-	0.00	-	
3	3.00	1	25.00	-	33.33	-	
4	4.00	0	0.00	-	0.00	-	
5	5.00	0	0.00	-	0.00	-	
6	6.00	1	25.00	-	33.33	-	
7	7.00	1	25.00	-	33.33	-	
8	8.00	0	0.00	-	0.00	-	
9	9.00	1	25.00	-	33.33	-	
10	10.00	0	0.00	-	0.00	-	
11	11.00	0	0.00	-	0.00	-	
12	12.00	0	0.00	-	0.00	-	
總有效		3	75.00		100.00		
遺失		1	25.00				
總計		4	100.00				

中值: -

# 產品型錄

1.

★低閱量雙面 A4 型- 45ppm

2.

☆高閱量雙面 A3 型-100ppm

3.

★外包服務

4.

☆其他產品

高階掃描辨識系統，問卷答案卷表單選票辨識統計樣樣都行

台灣閱卷王  
www.alldala.com

**No.1**  
彈性簡易操控自如

## 台灣閱卷王全方位閱卷系統-A4(45ppm)

1. 用一般 Word/Excel 作問卷/答案卷之設計與排版。
2. 用一般影印紙作為問卷/答案卷紙張。
3. 用一般印表機或輸出設備列印問卷/答案卷/表單/選票。
4. 掃描器掃描最快達每分鐘 45 頁/雙面影像。
5. 掃描紙張含單面/雙面之 A5, A4 等各大小
6. 辨識/統計可用於考試閱卷/問卷調查/表單處理/選票統計
7. 辨識內容含印刷體數字/英文文字/OMR 符號/方圓框/條碼。  
( 012..9/ABC..Z/A Z 1 6 10 20 29/□○/ )
8. 資料輸出含 Excel/Txt/SPSS/Access/... 約 35 種格式。
9. 內建描述性統計分析模組快速完成統計報告。

高階掃描辨識系統，問卷答案卷表單選票辨識統計樣樣都行

台灣閱卷王  
www.alldala.com

**No.1**  
彈性簡易操控自如

## 台灣閱卷王全方位閱卷系統 5055-A3

1. 用一般 Word/Excel 作問卷/答案卷之設計與排版。
2. 用一般影印紙作為問卷/答案卷紙張。
3. 用一般印表機或輸出設備列印問卷/答案卷/表單/選票。
4. 掃描器掃描最快達每分鐘單面 100 頁/雙面影像。
5. 掃描紙張含單面/雙面之 A5, A4, A3 等各大小
6. 辨識/統計可用於考試閱卷/問卷調查/表單處理/選票統計
7. 辨識內容含印刷體數字/英文文字/OMR 符號/方圓框/條碼。  
( 012..9/ABC..Z/A Z 1 6 10 20 29/□○/ )
8. 資料輸出含 Excel/Txt/SPSS/Access/... 約 35 種格式。
9. 內建描述性統計分析模組快速完成統計報告。

# LG 碳粉過濾網 Cabinar Office

適合過濾雷射印表機/多功能事務機/影印機/傳真機的粉塵

健康真的很重要，為了市場低價競爭，雷射印表機採用低成本設計，使用雷射印表機時，雷射碳粉粉塵從出風口吹向整個辦公室，奈米級的碳粉吸入肺中，因為粒子太小，以致無法排出體外，容易導至氣喘、支氣管炎、乾眼症、角膜炎，沉積在您的肺中，嚴重影響您的健康，長久吸入有致癌的危險。有安全的工作環境，是您我的權利，LG 碳粉過濾網還給辦公室乾淨的好空氣。

辦公室致癌的風險-雷射碳粉粉塵肺吸入無法排出

雷射印表機使用時  
碳粉飛揚於辦公室  
吸入過多碳粉的肺  
會很可怕！

雷射印表機出風口  
貼上 LG 碳粉過濾網  
從源頭隔絕碳粉塵  
-辦公室污染源  
從此工作無隱憂

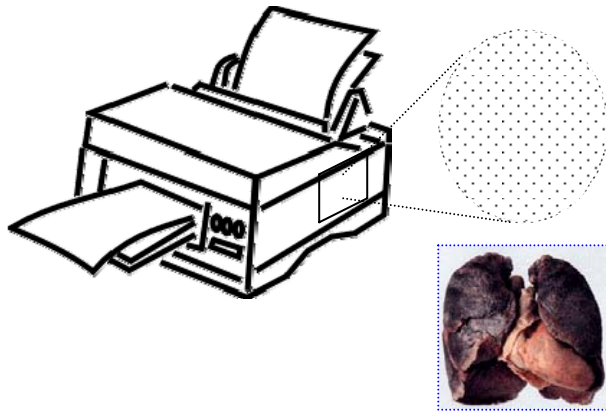

保持健康的肺

1 擦淨出風口

2 撕膠

3 貼上並壓實

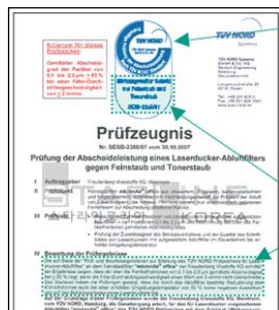

德國 TUV 認證,效果保證

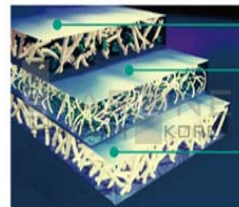

Carrier layer  
Electrically charged micro fiber layer  
Cover layer  
專利材質,吸附奈米粉塵

大小規格:

- 1.LG碳粉過濾網 70 combi (長140x寬 70x高35mm)
- 2.LG碳粉過濾網 80 combi (長100x寬 80x高35mm)
- 3.LG碳粉過濾網100 combi (長140x寬100x高35mm)

台灣區總代理

威賀數位服務有限公司

Tel:(03)658- 2753 Fax:(03)658- 1753

新竹縣竹北市勝利六街 208 號 1 樓

Email: service@alldala.com

**危機**

碳粉粉塵排出, 污染空氣, 造成呼吸道及肺部不適或疾病.

**改善**

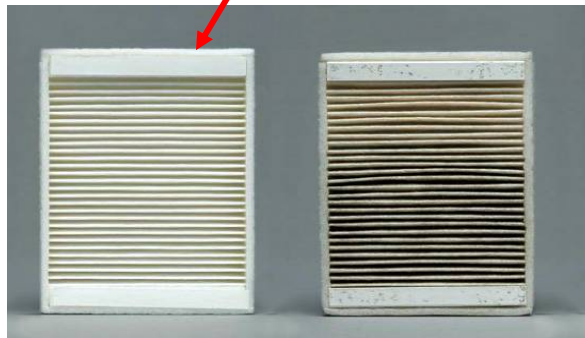

(使用前)

(使用後, 碳粉粉塵被濾網吸附)

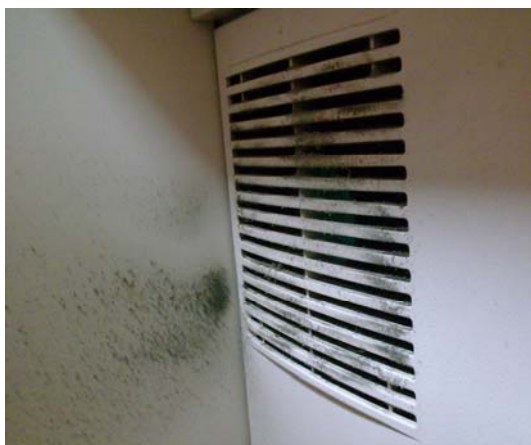

(使用前碳粉排氣孔佈滿粉塵)

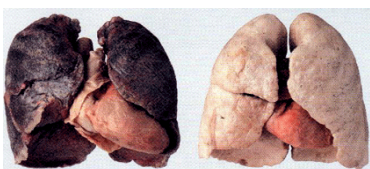

受污染的肺 VS 新鮮的肺

任勞任怨, 死而後已.  
你還用肺過濾碳粉?

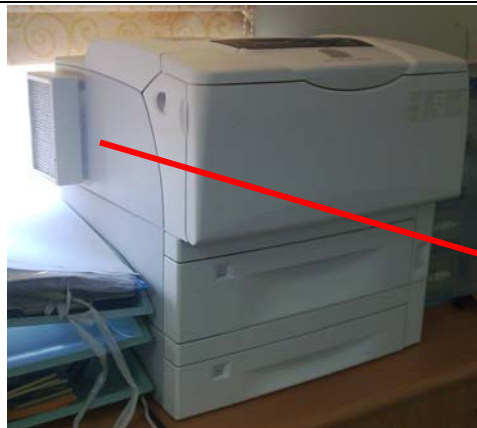

(貼上濾網, 阻絕空氣污染, 確保健康)

(使用後, 碳粉粉塵被濾網吸附)

影印機、印表機、傳真機使用過程中, 會釋放出臭氣及懸浮微粒, 容易導至氣喘、支氣管炎、乾眼症、角膜炎, 長久吸入有致癌的危機。LG 碳粉過濾網可過濾 94%之 100 奈米 ~ 2 微米的粉塵, 從源頭阻絕, 創造安全無虞的辦公環境。

◆ LG 碳粉過濾網 - 通過德國 TUV 測識認證, 過濾效果保證有效。

**K**

原音傳達清晰自然，美妙音色宛若天仙。

**台灣閱卷王**  
[www.alldala.com](http://www.alldala.com)
**新到港!****大功率 15W**

適用者：教師，演講者，解說員，領導人，任何要大聲講話者，及長時間說話者。

## 高清長效數位隨身擴大器

產品特性：

**CLASS-D 數位晶片處理**

- 無噪音 Noise Free
- 失真最小化 Distortion Minimized $\sigma$
- 省電高效能 Energy Efficient

**MULTI-APPLICATION 多重應用**

- 外接喇叭 External Speaker
- MP3, PMP, NOTE PC
- 最大輸出功率 15W

**LITHIUM-ION BATTERY 內建鋰電池**

- 充電 3 小時/可使用 30 小時

**SUPER SLIM DESIGN 超薄設計**

- 重量 280g (with battery inside)
- 85(寬) \* 130(高) \* 26(厚)

**K**